



INSTITUTO TÉCNICO SUPERIOR COMUNITARIO
VICERECTORÍA ACADÉMICA
DEPARTAMENTO DE ADMISIÓN Y REGISTRO
DIVISIÓN DE CERTIFICADOS Y TÍTULOS

DECIMOCUARTA GRADUACIÓN ORDINARIA 25 DE MAYO DE 2023

DISTRIBUCIÓN POR ÁREA, TÉCNICO SUPERIOR Y SEXO Área de / Técnico Superior en	sexo		
	F	M	Total
Artes	18	6	24
Diseño De Interiores	5		5
Diseño De Modas	4		4
Diseño Gráfico	4	5	9
Fotografía	4	1	5
Producción De Eventos	1		1
Electromecánica	1	11	12
Electricidad	1	7	8
Electrónica		1	1
Mecánica Automotriz		1	1
Refrigeración		2	2
Industrial	7	7	14
Logística	7	7	14
Informática	3	34	37
Administración De Redes		12	12
Desarrollo De Software	3	18	21
Soporte Informático		4	4
Salud	117	21	138
Enfermería	51	5	56
Higiene Dental	6		6
Imágenes Médicas	28	8	36
Mecánica Dental	32	8	40
Turismo	55	8	63
Empresas De Intermediación Turística	3		3
Gastronomía	27	5	32
Gestión De Alojamiento Turístico	5		5
Gestión De Información Y Asistencia Turística	13	2	15
Panadería Y Repostería	7	1	8
Total	201	87	288

Licda. Lilian H. De los Santos

Encargada del Departamento de Admisión y Registro





INSTITUTO TÉCNICO SUPERIOR COMUNITARIO
VICERECTORÍA ACADÉMICA
DEPARTAMENTO DE ADMISIÓN Y REGISTRO
DIVISIÓN DE CERTIFICADOS Y TÍTULOS

DISTRIBUCIÓN DE EGRESADOS XIV GRADUACIÓN SEGÚN ÁREA

ÁREA DE	TÉCNICO SUPERIOR	
	#	%
ARTES	24	8%
CONSTRUCCIÓN	0	0%
ELECTROMECÁNICA	12	4%
INDUSTRIAL	14	5%
INFORMÁTICA	37	13%
SALUD	138	48%
TURISMO	63	22%
TOTAL	288	100%

Gráfico No. 1
 Distribución Total de Egresados según Área
 Mayo 2023
 ITSC

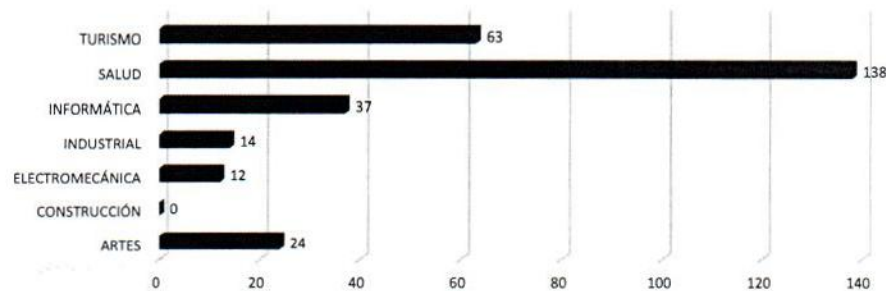

DISTRIBUCIÓN DE EGRESADOS XIV GRADUACIÓN POR GÉNERO, SEGÚN ÁREA

ÁREA DE	Femenino		Masculino		TOTAL
	#	%	#	%	
ARTES	18	6.25%	6	2.08%	24
CONSTRUCCIÓN	-	-	-	-	0
ELECTROMECÁNICA	1	0.35%	11	3.82%	12
INDUSTRIAL	7	2.43%	7	2.43%	14
INFORMÁTICA	3	1.04%	34	11.81%	37
SALUD	117	40.63%	21	7.29%	138
TURISMO	55	19.10%	8	2.78%	63
TOTAL	201	70%	87	30%	288

Gráfico No. 2
 Distribución de Total de Egresados por Género según Área
 Mayo 2023
 ITSC



DISTRIBUCIÓN DE EGRESADOS XIV GRADUACIÓN HONORES SEGÚN GÉNERO

HONORES	Femenino	Masculino	Total
SUMMA CUM LAUDE	0	1	1
MAGNA CUM LAUDE	33	8	41
CUM LAUDE	42	20	62
TOTAL	75	29	104

Gráfico No. 3
 Distribución de total de egresados por Honores según Género
 Mayo 2023
 ITSC

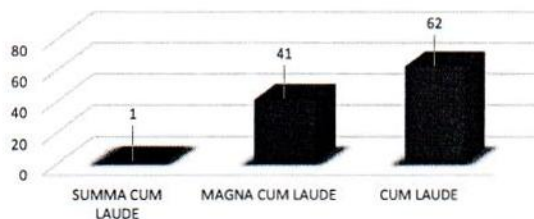

Liliana H. De los Santos
 Licda. Lilian H. De los Santos

Encargada del Departamento de Admisión y Registro

